

## OBRA

OBRA DE NUEVO EDÍCULO DE ACCESO Y AMPLIACIÓN DE LAS MARQUESINAS DE LA ESTACIÓN DE EL VENDRELL, RODALÍES DE TARRAGONA.

### CLIENTE:

RENFE VIAJEROS

### Importe:

1.275.987 €

### Localización:

El Vendrell

### Fecha de inicio:

Marzo 2024

### Fecha de finalización:

Pendiente de ejecución



## OBRA

EJECUCIÓN DE OBRAS DE ELEMENTOS DE HORMIGÓN ARMADO EN CIMENTACIONES, ESTRIBOS Y LOSAS DE LA OBRA DE "SUPRESIÓN DEL PASO A NIVEL CLASE C DEL P.K. 59/064 EN SANT SADURNI D'ANOIA (BARCELONA).

### CLIENTE:

TRAGSA

### Importe:

96.502 €

### Localización:

Sant Sadurní d'Anoia

### Fecha de inicio:

Enero 2024

### Fecha de finalización:

En ejecución



## OBRA

RENOVACIÓN DEL ÁREA DE JUEGOS INFANTILES  
Y EL MOBILIARIO DEL ENTORNO, EN EL DISTRITO  
DE GRACIA

### CLIENTE:

BIMSA

### Importe:

239.433 €

### Localización:

Barcelona

### Fecha de inicio:

Enero 2024

### Fecha de finalización:

En ejecución



## OBRA

PROYECTO EJECTUVIO DE ESTABIIZACIÓN Y MEJORA DE VARIOS TALUDES DEL DISTRITO DE SARRIÀ-SANT GERVASI. FASE 1.

### CLIENTE:

BIMSA

### Importe:

851.082 €

### Localización:

Barcelona

### Fecha de inicio:

Noviembre 2023

### Fecha de finalización:

En ejecución



**OBRA**

REFORMA, REHABILITACIÓN Y ADECUACIÓN  
DEL ANTIGUO MATADERO MUNICIPAL

**CLIENTE:**

AIGÜES DEL SEGARRA GARRIGUES, S.A.

**Importe:**

1.032.731 €

**Localización:**

Agramunt

**Fecha de inicio:**

Noviembre 2023

**Fecha de finalización:**

En ejecución

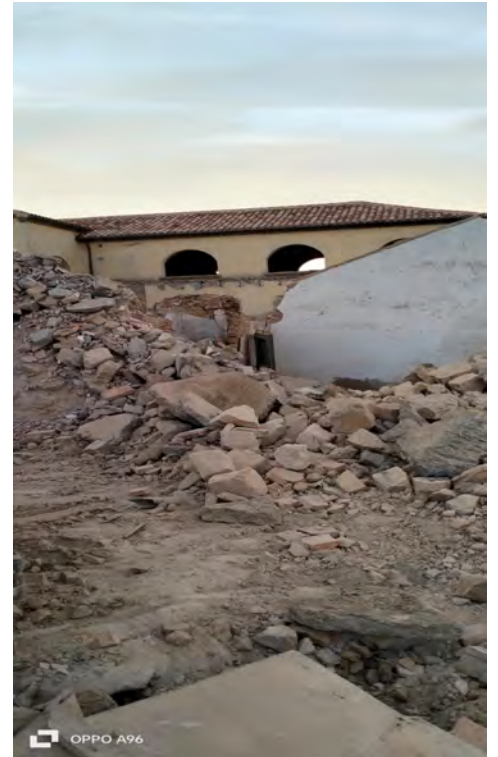

## SERVICIO

FUNCIONES DE VIGILANCIA Y PROTECCIÓN DE LOS TRABAJOS EN INFRAESTRUCTURAS FERROVIARIAS DE ADIF, CON UN EQUIPO DE ENCARGADOS DE TRABAJOS Y PILOTOS HABILITADOS HOMOLOGADOS POR ADIF.

## CLIENTES:

VARIOS

## Localización:

Red Ferroviaria ADIF

## Fecha de inicio:

Octubre 2022

## Fecha de finalización:

Servicio en activo



## Seguridad en la Circulación Ferroviaria



**OBRA**

RENOVACIÓN DEL DEPÓSITO DEL BARRIO DE CAN VILALBA

**CLIENTE:**

ENS AIGÜES TER-LLOBREGAT - ATL

**Importe:**

326.382 €

**Localización:**

Abrera

**Fecha de inicio:**

Septiembre 2023

**Fecha de finalización:**

En ejecución

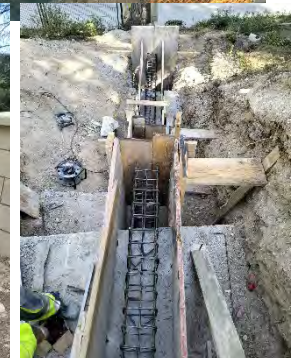
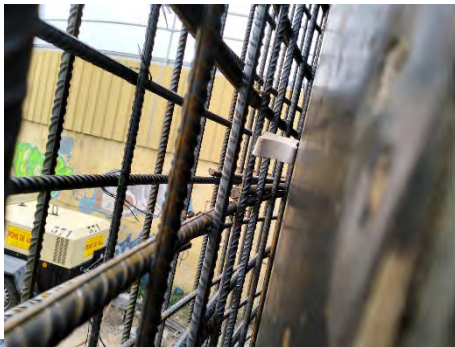

**OBRA**

CONSTRUCCIÓN DE ACOMETIDAS RSU LA SIBERIA Y DESLITE EN C/AVILA 10 Y 14

**CLIENTE:**

PROYECTO MRE III

**Importe:**

66.750 €

**Localización:**

Barcelona

**Fecha de inicio:**

Julio 2023

**Fecha de finalización:**

Agosto 2023

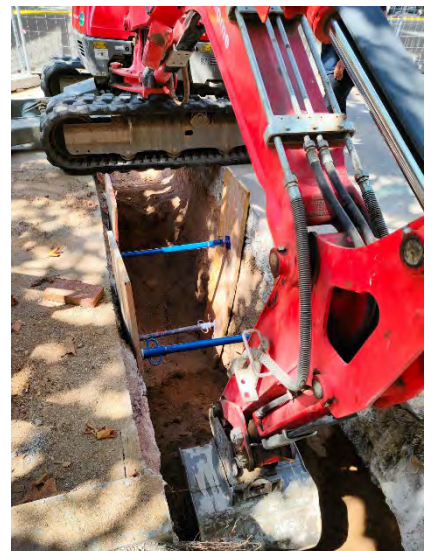
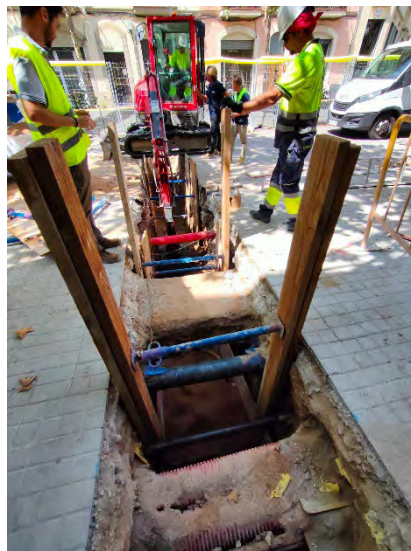

## OBRA

EJECUCIÓN CONEXIÓN AL ALCANTARILLADO  
SITUADO EN LA C/PAMPLONA 101

### CLIENTE:

CODIC PROMOTION ESPAGNE

### Importe:

31.956 €

### Localización:

Barcelona

### Fecha de inicio:

Julio 2023

### Fecha de finalización:

Agosto 2023

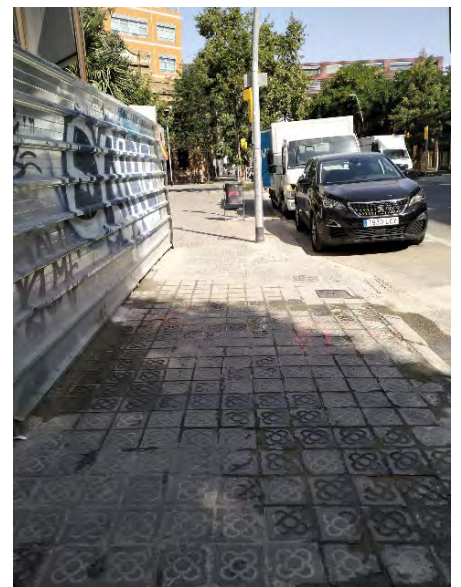
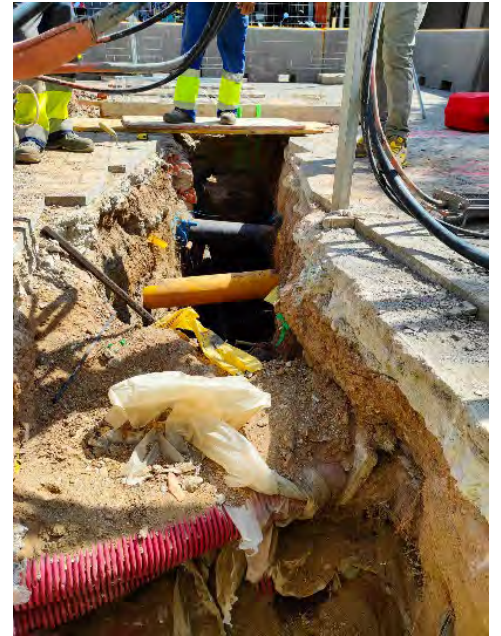

## OBRA

PROYECTO EJECUTIVO DE 5 ENTORNOS ESCOLARES Y 5 ECOXAMFRANS

### CLIENTE:

BIMSA

### Importe:

514.637 €

### Localización:

Barcelona

### Fecha de inicio:

Junio 2023

### Fecha de finalización:

Septiembre 2023

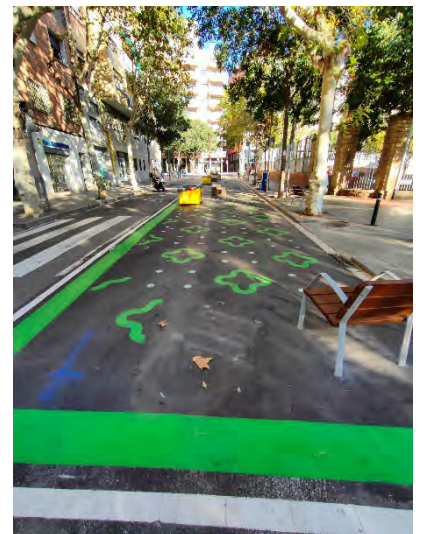
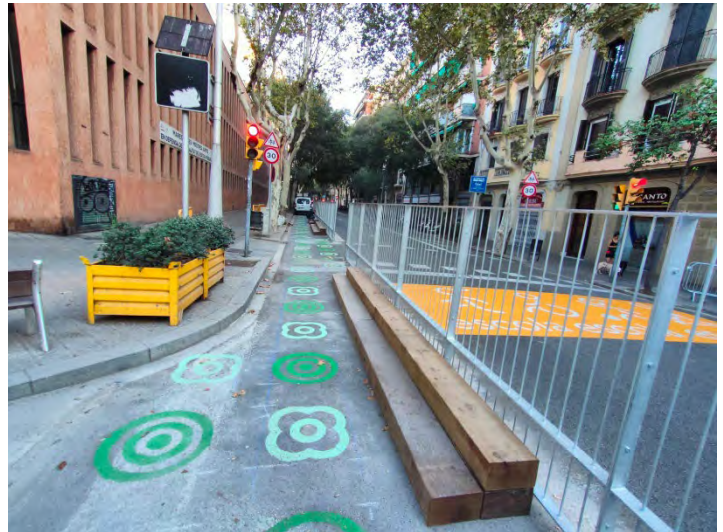

## OBRA

INSTALACIÓN DE ESPACIO DE CALISTENIA  
EN LOS JARDINES DE ANDALUCÍA

### CLIENTE:

AJUNTAMENT DEL PRAT DE LLOBREGAT

### Importe:

132.424 €

### Localización:

El Prat de Llobregat

### Fecha de inicio:

Junio 2023

### Fecha de finalización:

Agosto 2023



**OBRA**

CONEXIÓN ALBAÑALES EN LAS CALLES  
ÁVILA 22, DR. TRUETA 12 Y AV. ICÀRIA 207

**CLIENTE:**

PROYECTO MRE III

**Importe:**

59.037 €

**Localización:**

Barcelona

**Fecha de inicio:**

Mayo 2023

**Fecha de finalización:**

Junio 2023

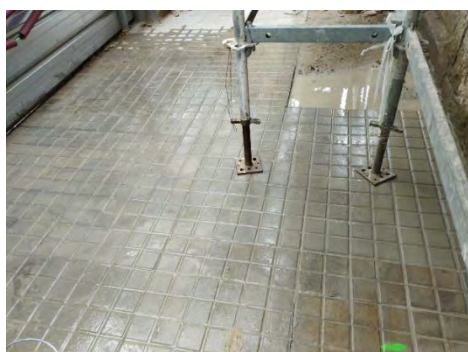

## OBRA

PAVIMENTACIÓN Y ADECUACIÓN DEL CUARTEL  
11 DEL CEMENTERIO DE GRANOLLERS

### CLIENTE:

AJUNTAMENT DE GRANOLLERS

### Importe:

88.745 €

### Localización:

Granollers

### Fecha de inicio:

Junio 2023

### Fecha de finalización:

Agosto 2023

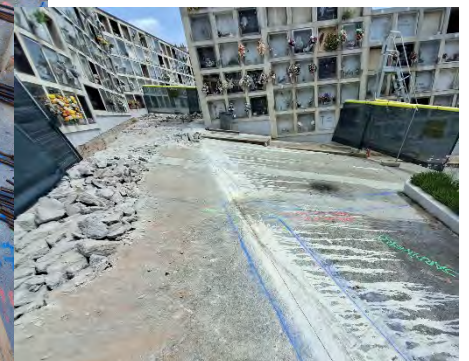

## OBRA

ACOMETIDA DHC AL EDIFICIO TORRE DIAGONAL  
MAR SITUADO EN C/JOSEP PLA 2

### CLIENTE:

DISTRICLIMA

### Importe:

436.603 €

### Localización:

Barcelona

### Fecha de inicio:

Abril 2023

### Fecha de finalización:

Julio 2023

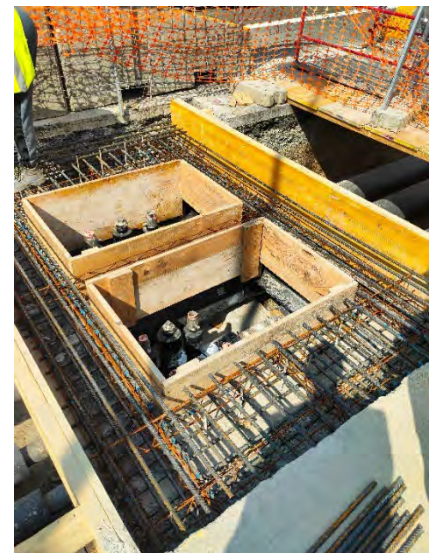
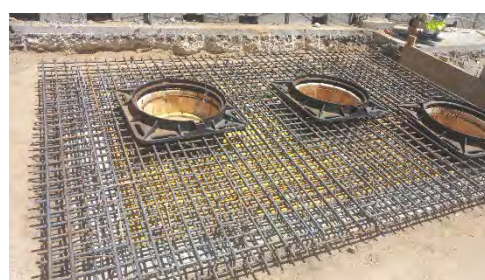

**OBRA**

MEJORA DEL PARC CENTRAL DE NOU BARRIS

**CLIENTE:**

BIMSA

**Importe:**

143.909 €

**Localización:**

Barcelona

**Fecha de inicio:**

Mayo 2023

**Fecha de finalización:**

Junio 2023

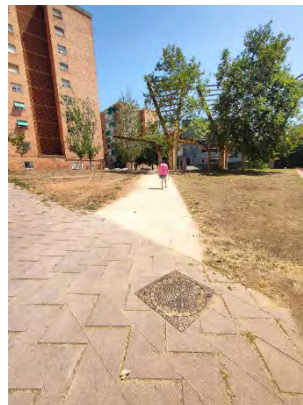

**OBRA**

REURBANIZACIÓN PLAZA X. RUIZ MILLÁN

**CLIENTE:**

AJUNTAMENT DEL PRAT DE LLOBREGAT

**Importe:**

181.374 €

**Localización:**

El Prat de Llobregat

**Fecha de inicio:**

Febrero 2023

**Fecha de finalización:**

Junio 2023

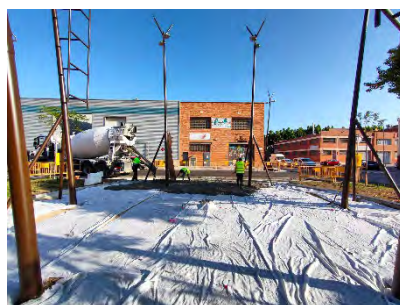
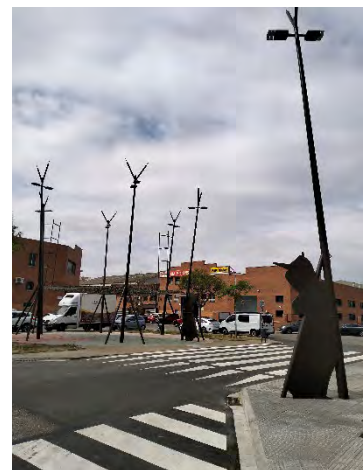
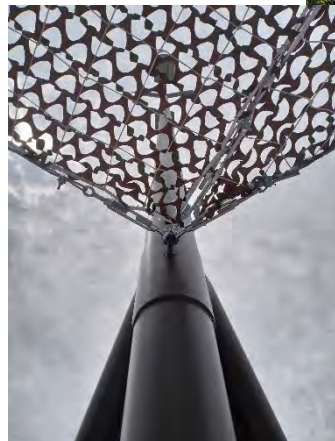

## OBRA

RETIRADA DE HITOS EN 11 ESTACIONES DE LA RED DE CERCANIAS DE CATALUÑA

### CLIENTE:

RENFE VIAJEROS

### Importe:

60.197 €

### Localización:

11 Estaciones Rodalies RENFE Barcelona

### Fecha de inicio:

Mayo 2023

### Fecha de finalización:

Junio 2023

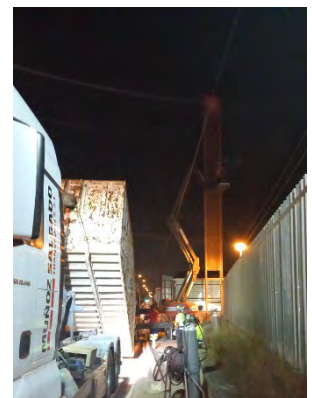
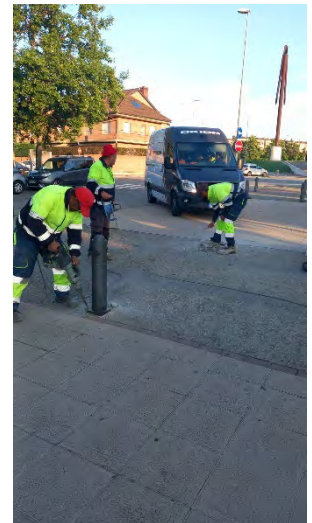

**OBRA**

ACOMETIDA DHC AL EDIFICIO SITUADO EN  
C/CRISTOBAL DE MOURA 196

**CLIENTE:**

DISTRICLIMA

**Importe:**

94.967 €

**Localización:**

Barcelona

**Fecha de inicio:**

Diciembre 2022

**Fecha de finalización:**

Febrero 2023

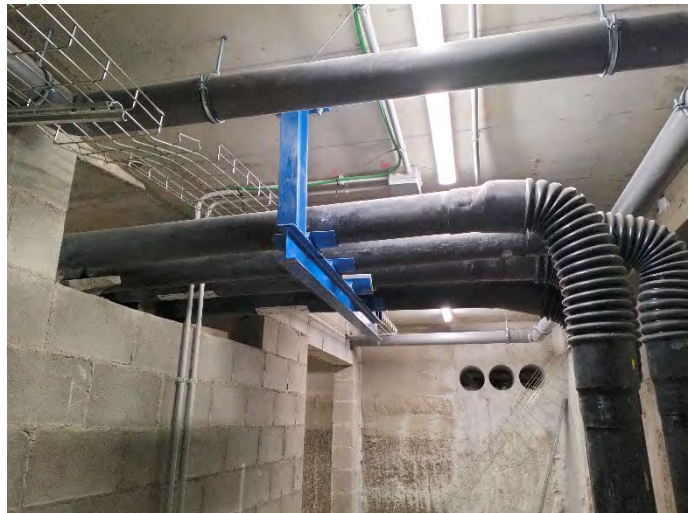

## OBRA

URBANIZACIÓN DE LA UA-2 ELS GARROFERS  
Y ADECUACIÓN DEL CAMINO DE ACCESO A  
CAN OLIVERES

### CLIENTE:

AMBIENTALIA WORLD

### Importe:

### Localización:

Sant Just Desvern

### Fecha de inicio:

Noviembre 2022

### Fecha de finalización:

En ejecución



**OBRA**

ESTABILIZACIÓN Y MEJORA DE LA C/SANT FRANCESC D'ASSÍS, FASE 3

**CLIENTE:**

ÀREA METROPOLITANA DE BARCELONA

**Importe:**

198.940 €

**Localización:**

Sant Cugat del Vallès

**Fecha de inicio:**

Diciembre 2022

**Fecha de finalización:**

Abril 2023

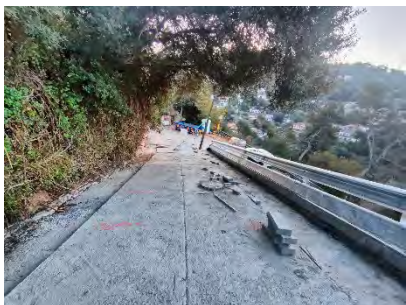

## OBRA

CONSTRUCCIÓ CALISTENIA ZONA CENTRAL  
VIA FAVÉNCIA, DISTRICTO DE NOU BARRIS

### CLIENTE:

AJUNTAMENT DE BARCELONA

### Importe:

175.375 €

### Localización:

Barcelona

### Fecha de inicio:

Diciembre 2022

### Fecha de finalización:

Abril 2023

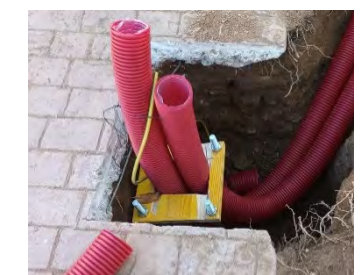
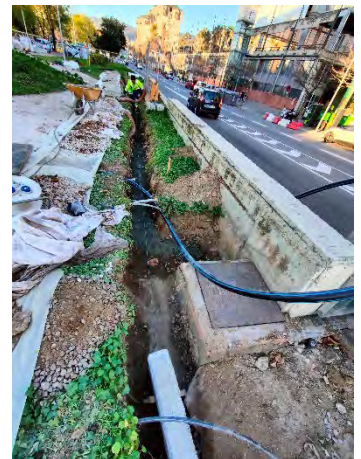

## OBRA

MEJORA PASEO LLUIS SERRA Y DEL PATIO  
INTERIOR C/EBRE 5

### CLIENTE:

AJUNTAMENT DEL PRAT DE LLOBREGAT

### Importe:

212.787 €

### Localización:

El Prat de Llobregat

### Fecha de inicio:

Diciembre 2022

### Fecha de finalización:

Marzo 2023

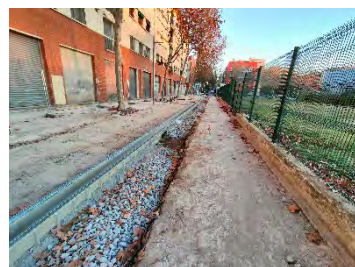

## OBRA

CONST. SUPERFÍCIES DE AMORTIGUACIÓ  
PARA ELEMENTOS DEPORTIVOS

### CLIENTE:

ÀREA METROPOLITANA DE BARCELONA

### Importe:

79.117 €

### Localización:

Varios parques zona metropolitana

### Fecha de inicio:

Diciembre 2022

### Fecha de finalización:

Febrero 2023



## OBRA

AMPLIACIÓN ACERAS C/FRA FRANCESC  
D'EIXIMENIS

### CLIENTE:

AJUNTAMENT PARETS DEL VALLÈS

### Importe:

125.854 €

### Localización:

Parets del Vallès

### Fecha de inicio:

Diciembre 2022

### Fecha de finalización:

Enero 2023



## OBRA

AMPLIACIÓN Y MEJORA ACERA  
SUD-OESTE CALLE CAMPFASO

### CLIENTE:

AJUNTAMENT CORNELLÀ DE LLOBREGAT

### Importe:

84.721 €

### Localización:

Cornellà de Llobregat

### Fecha de inicio:

Noviembre 2022

### Fecha de finalización:

Febrero 2023



## OBRA

REFORMA Y MEJORA ZONA JUEGOS  
CALLE CAMPFASO

### CLIENTE:

AJUNTAMENT CORNELLÀ DE LLOBREGAT

### Importe:

131.880 €

### Localización:

Cornellà de Llobregat

### Fecha de inicio:

Noviembre 2022

### Fecha de finalización:

Febrero 2023

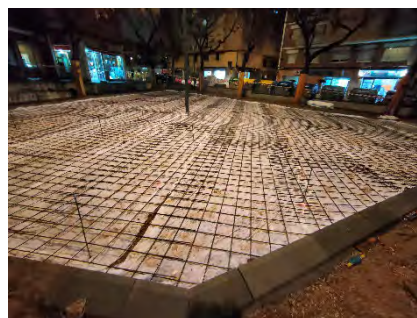
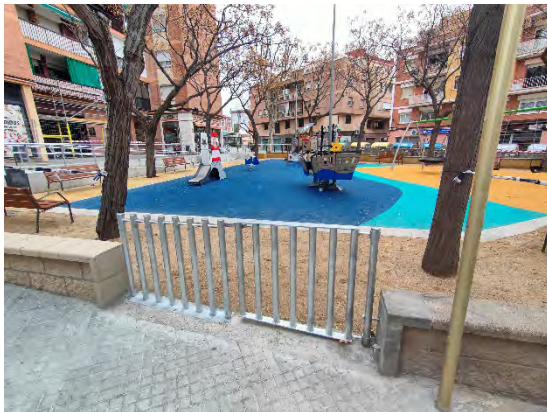

## OBRA

DERRIBO INTERIOR EDIFICIO  
RONDA SANT PERE 56

### CLIENTE:

ZITE OBRES I SERVEIS

### Importe:

183.299 €

### Localización:

Barcelona

### Fecha de inicio:

Diciembre 2022

### Fecha de finalización:

Enero 2023

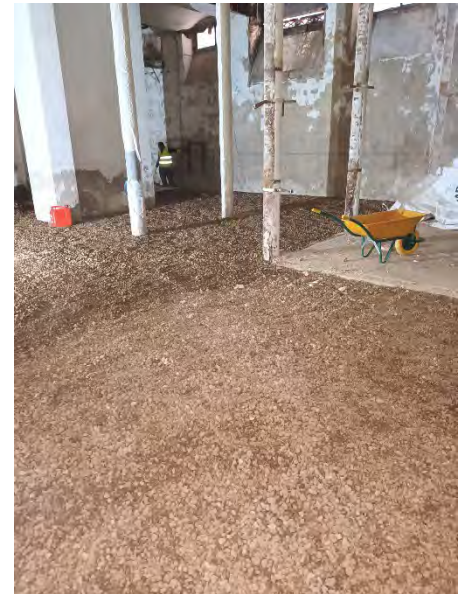

**OBRA**

NUEVA NAVE OFICINA CENTRO LOGÍSTICO ALDI

**CLIENTE:**

CONSTRUCCIONES SANDO

**Importe:**

134.529 €

**Localización:**

Masquefa (Barcelona)

**Fecha de inicio:**

Julio 2022

**Fecha de finalización:**

Noviembre 2022

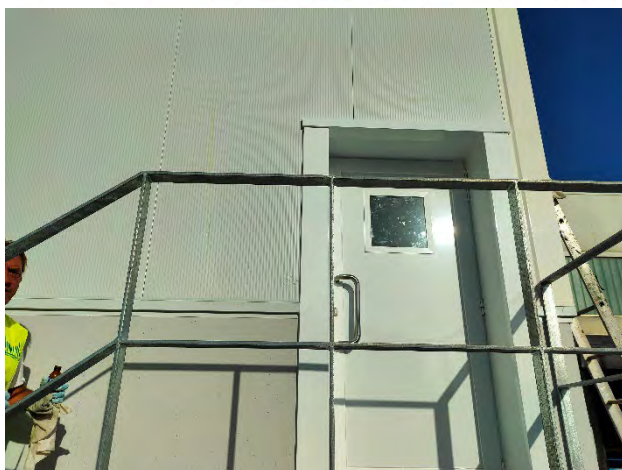
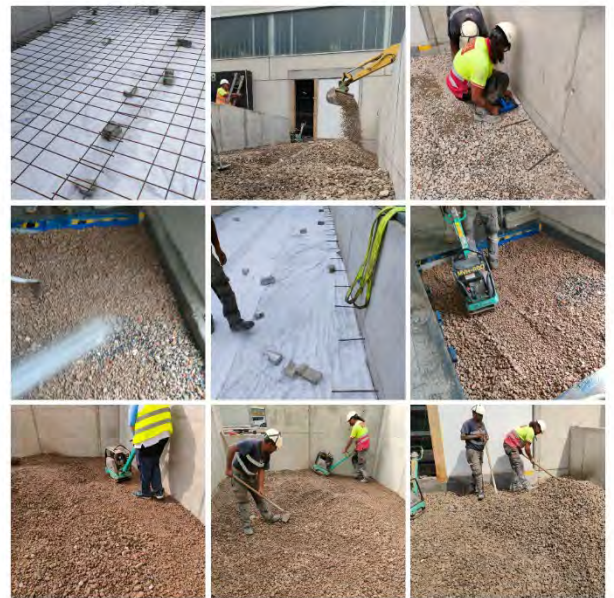
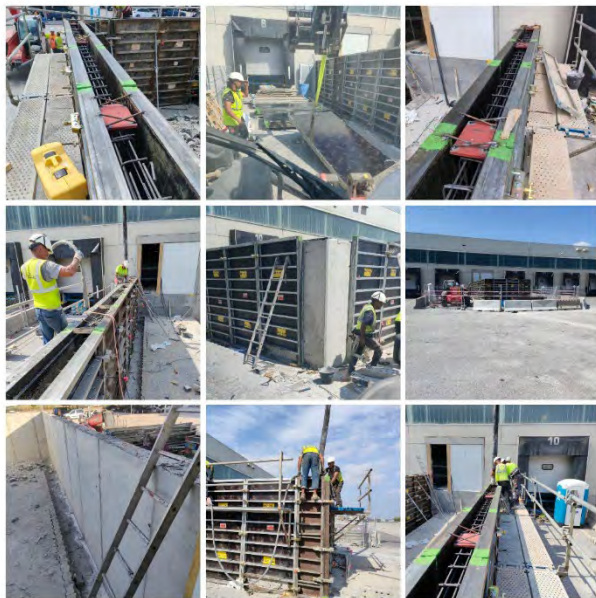
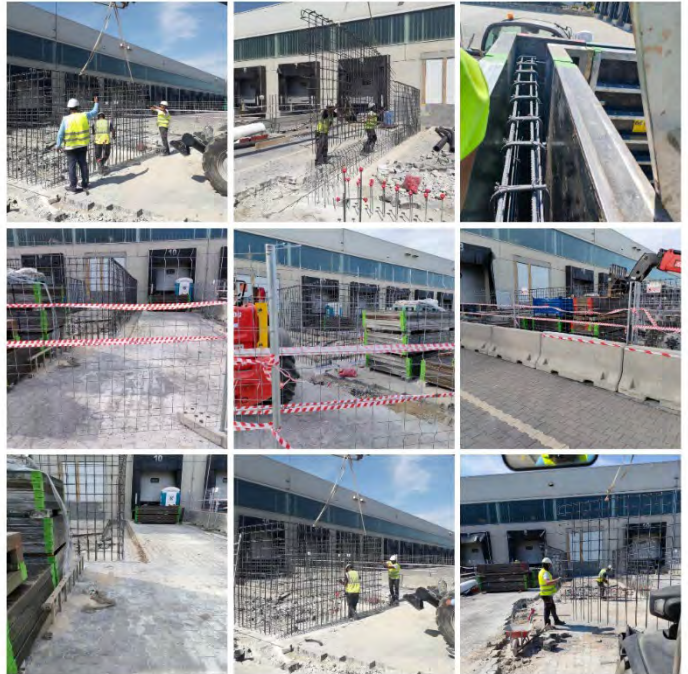

**OBRA**

Reurbanització c/Canyelles

**CLIENTE:**

RUBAU

**Localización:**

Barcelona

**Fecha de inicio:**

Junio 2020

**Fecha de finalización:**

Octubre 2020



**OBRA**

C15 EIX DIAGONAL

**CLIENTE:**

DRAGADOS

**Importe:**

130.000 €

**Localización:**

Barcelona

**Fecha de inicio:**

Diciembre 2021

**Fecha de finalización:**

Mayo 2022

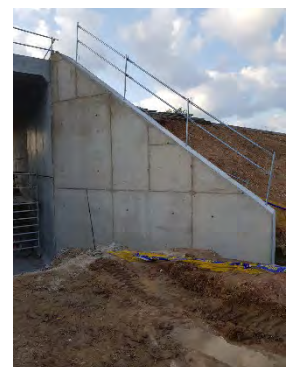
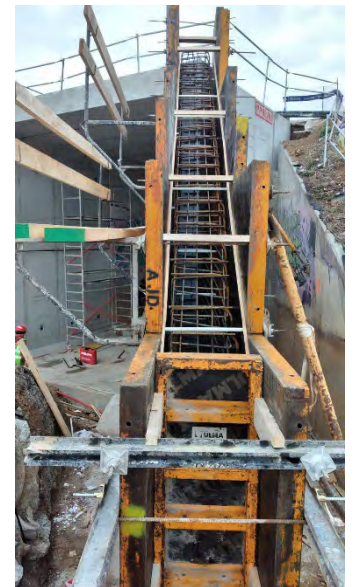

**OBRA**

CANTERA LLERCA

**CLIENTE:**

RUBAU

**Importe:**

297.000€

**Localización:**

Llers

**Fecha de inicio:**

Marzo 2021

**Fecha de finalización:**

Octubre 2021



**OBRA**

CENTRE D'AVIS – SANT JUST DESVERN

**CLIENTE:**

ARTIFEX

**Localización:**

Sant Just Desvern

**Fecha de inicio:**

Febrero 2019

**Fecha de finalización:**

Mayo 2019

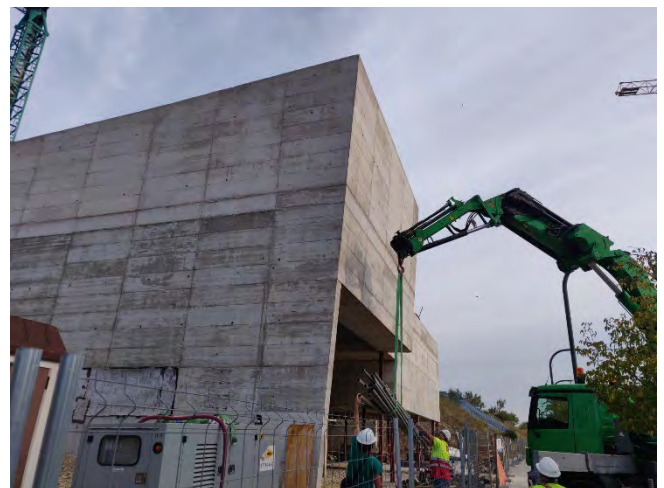

**OBRA**

CENTRO LOGISTICO HELMEST

**CLIENTE:**

CALAF

**Localización:**

Barcelona

**Fecha de inicio:**

Junio 2019

**Fecha de finalización:**

Septiembre 2019

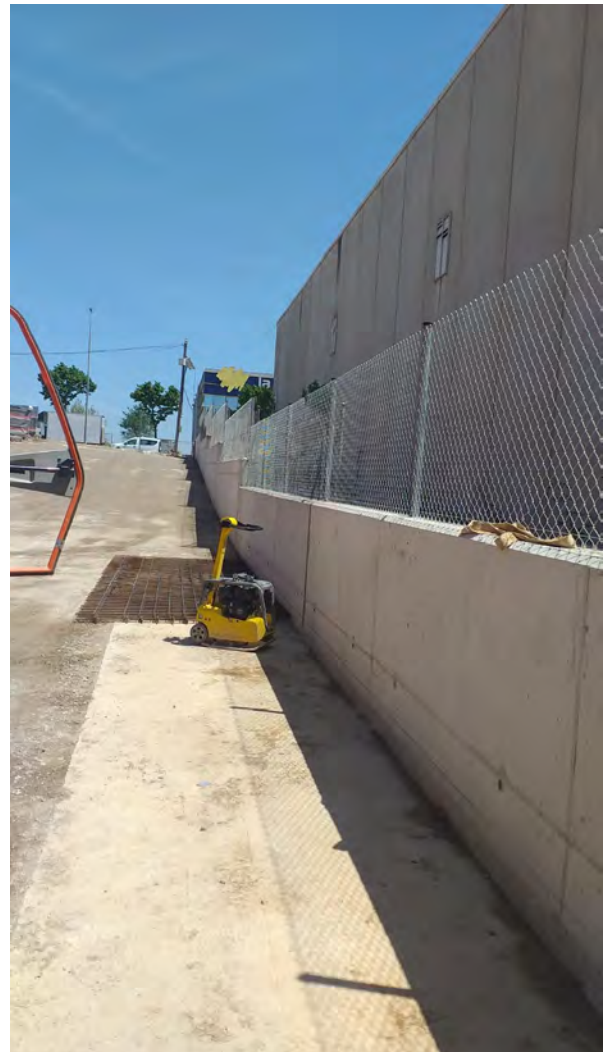

**OBRA**

EDAR CABRA DEL CAMP

**CLIENTE:**

SORIGUE

**Localización:**

Cabra del Camp

**Fecha de inicio:**

Mayo 2018

**Fecha de finalización:**

Julio 2018

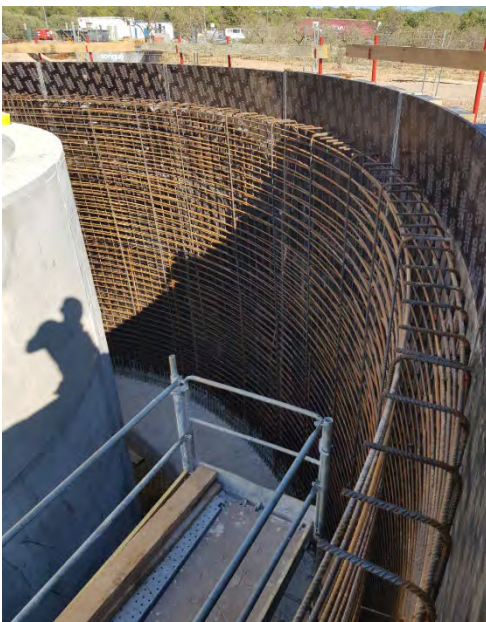
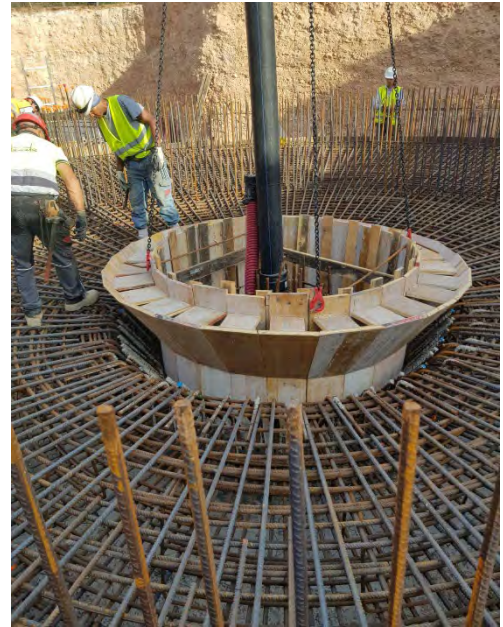

**OBRA**

EIX TRANSVERSAL C25 MANRESA

**CLIENTE:**

RUBAU

**Localización:**

Manresa

**Fecha de inicio:**

Septiembre 2018

**Fecha de finalización:**

Noviembre 2018



**OBRA**

ESTACIÓ CERDANYOLA UNIVERSITAT

**CLIENTE:**

EXTRACO

**Localización:**

Cerdanyola del Vallès

**Fecha de inicio:**

Febrero 2018

**Fecha de finalización:**

Noviembre 2018

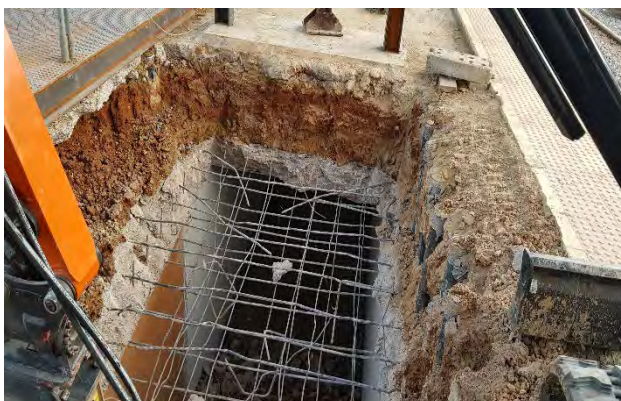

**OBRA**

ESTACIÓ CERDANYOLA UNIVERSITAT

**CLIENTE:**

EXTRACO

**Localización:**

Cerdanyola del Vallès

**Fecha de inicio:**

Febrero 2018

**Fecha de finalización:**

Noviembre 2018

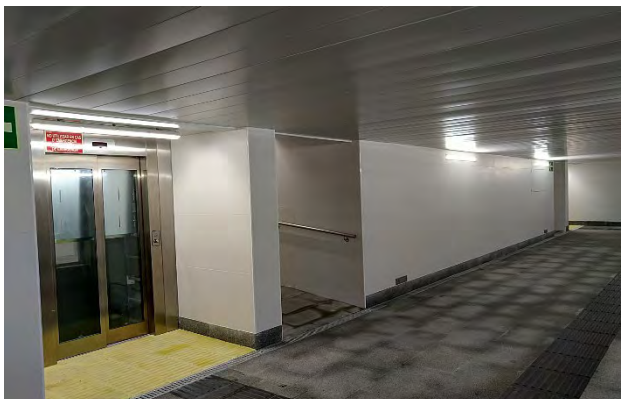
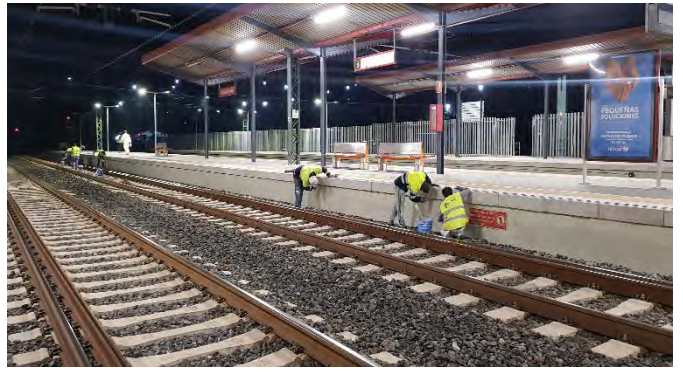
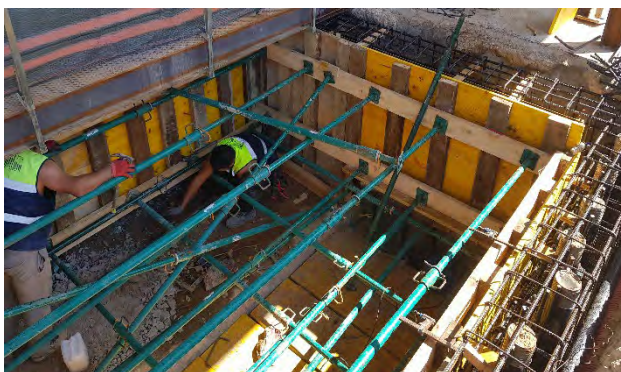
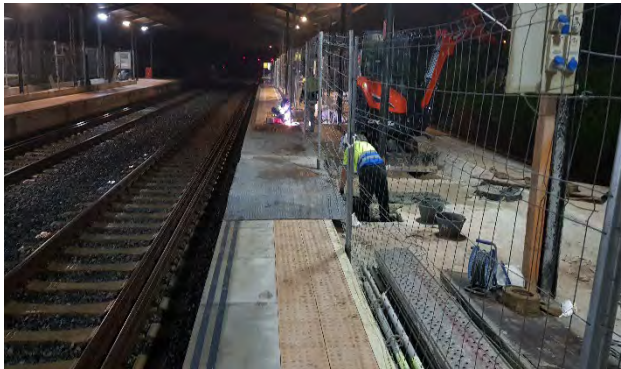

**OBRA**

ESTACIÓ MANRESA

**CLIENTE:**

EXTRACO

**Localización:**

Manresa

**Fecha de inicio:**

Septiembre 2017

**Fecha de finalización:**

Mayo 2018

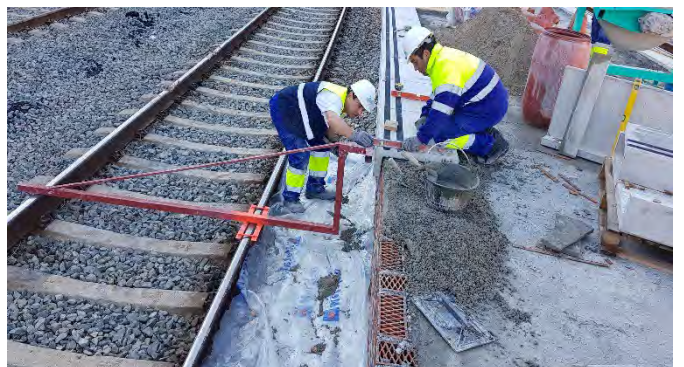
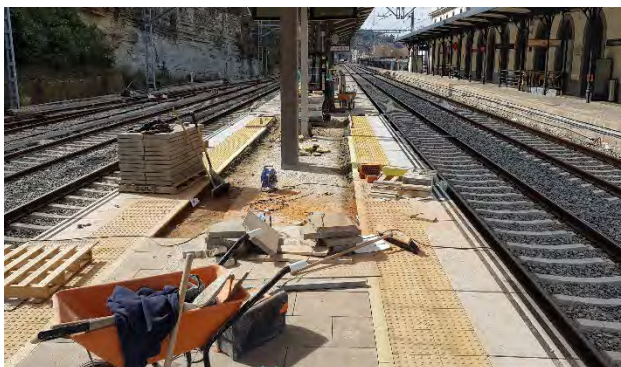

**OBRA**

ESTACIÓ MANRESA

**CLIENTE:**

EXTRACO

**Localización:**

Manresa

**Fecha de inicio:**

Septiembre 2017

**Fecha de finalización:**

Mayo 2018

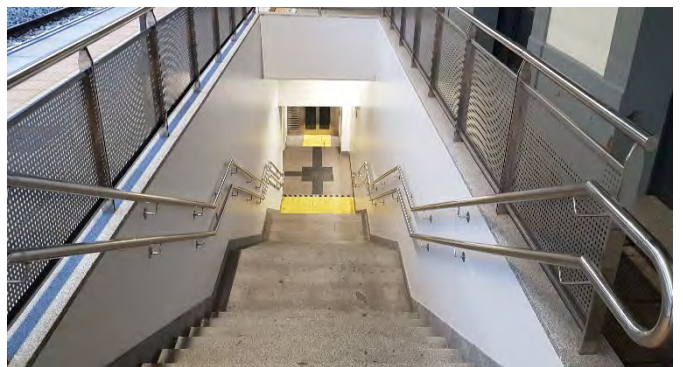
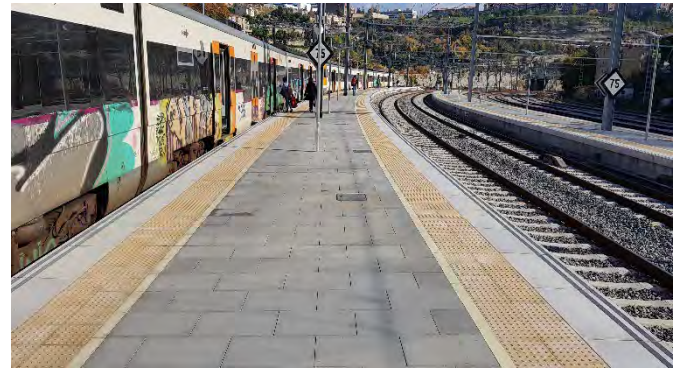

**OBRA**

ESTACIÓ VACARISSES

**CLIENTE:**

EXTRACO

**Localización:**

Vacarisses

**Fecha de inicio:**

Septiembre 2019

**Fecha de finalización:**

Agosto 2020

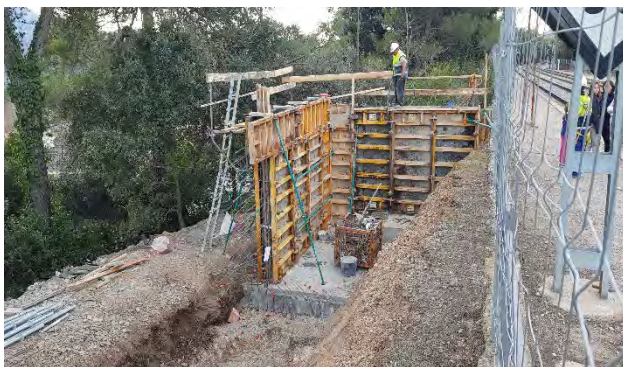

**OBRA**

ESTACIÓ VACARISSES

**CLIENTE:**

EXTRACO

**Localización:**

Vacarisses

Septiembre 2019

**Fecha de finalización:**

Agosto 2020

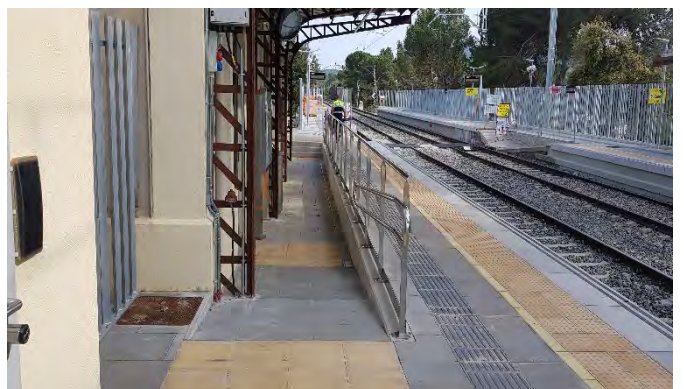
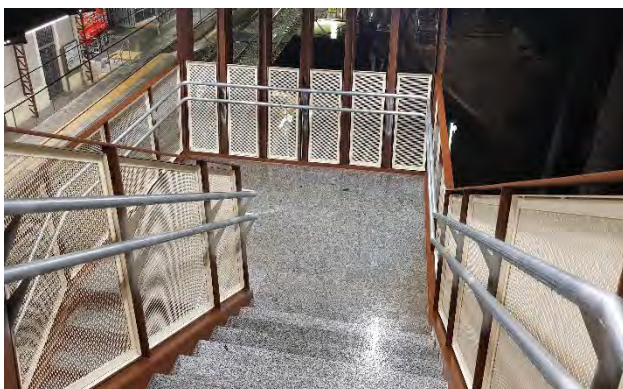
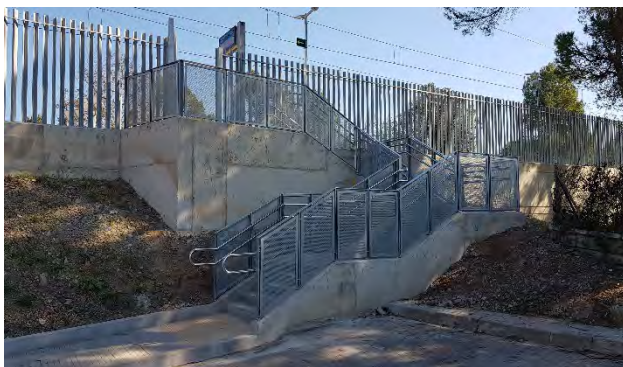

**OBRA**

ESTRUCTURA IMNASA

**CLIENTE:**

XAVIER ALSINA

**Importe:**

45.000€

**Localización:**

Campllong

**Fecha de inicio:**

Marzo 2022

**Fecha de finalización:**

Mayo 2022



**OBRA**

ESTACIÓ FFGG ALMEDA – CORNELLÀ DE LLOB.

**CLIENTE:**

TRADE - SORIGUE

**Localización:**

Cornellà de Llobregat

**Fecha de inicio:**

Junio 2021

**Fecha de finalización:**

Agosto 2021

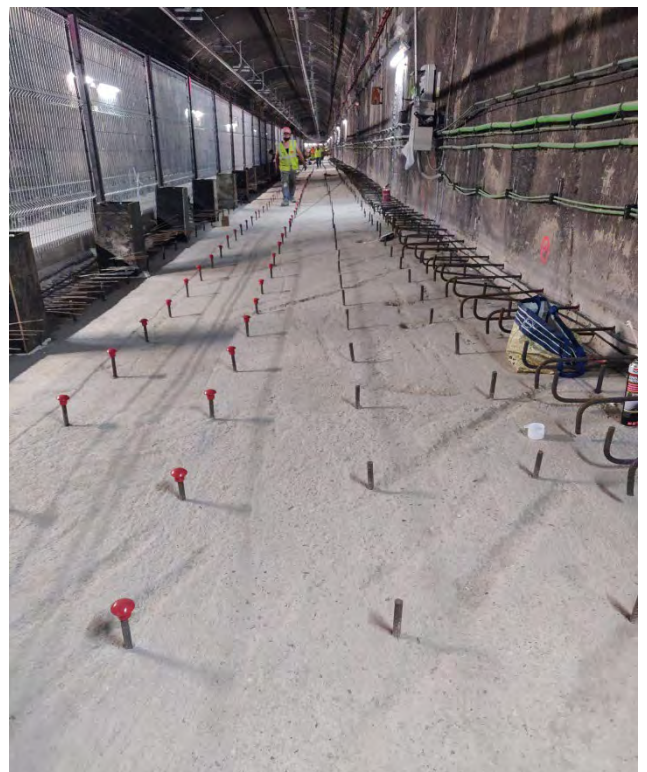
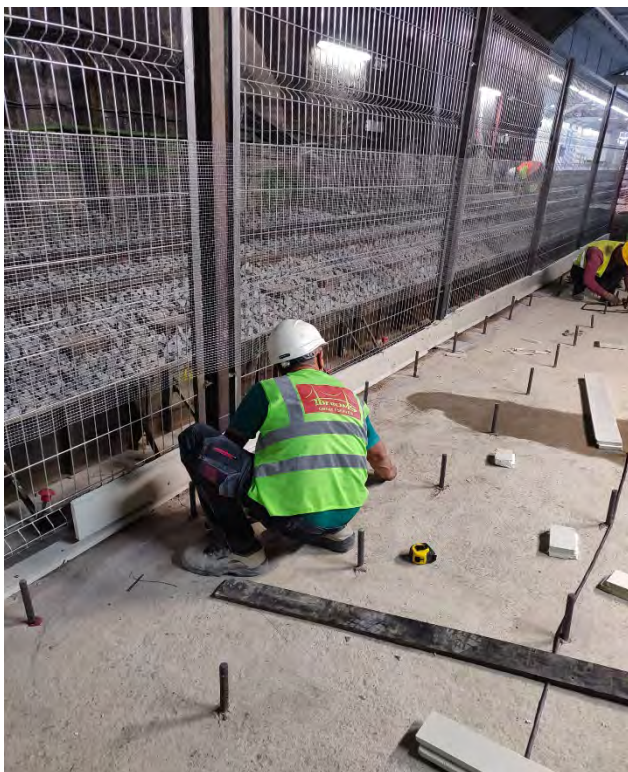

**OBRA**

HOSPITAL COVID PERE VIRGILI

**CLIENTE:**

CALAF

**Importe:**

€

**Localización:**

Barcelona

**Fecha de inicio:**

2021

**Fecha de finalización:**

2021

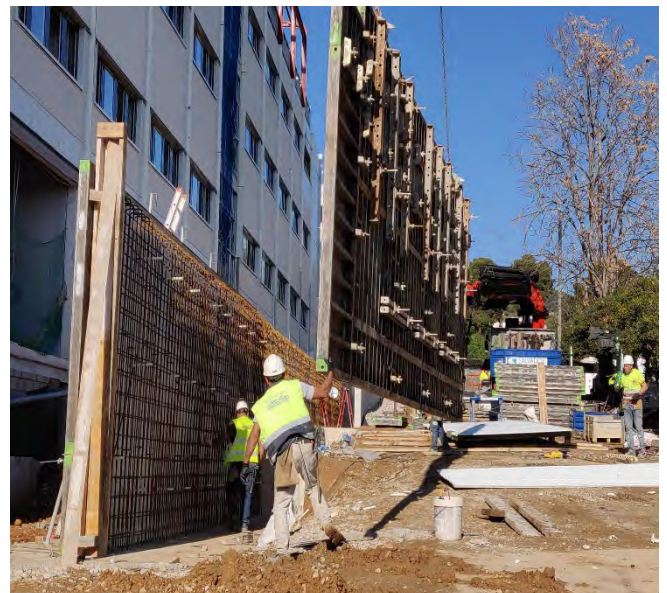

**OBRA**

HOSPITAL COVID PERE VIRGILI

**CLIENTE:**

CALAF

**Localización:**

Barcelona

**Fecha de inicio:**

2020

**Fecha de finalización:**

2021

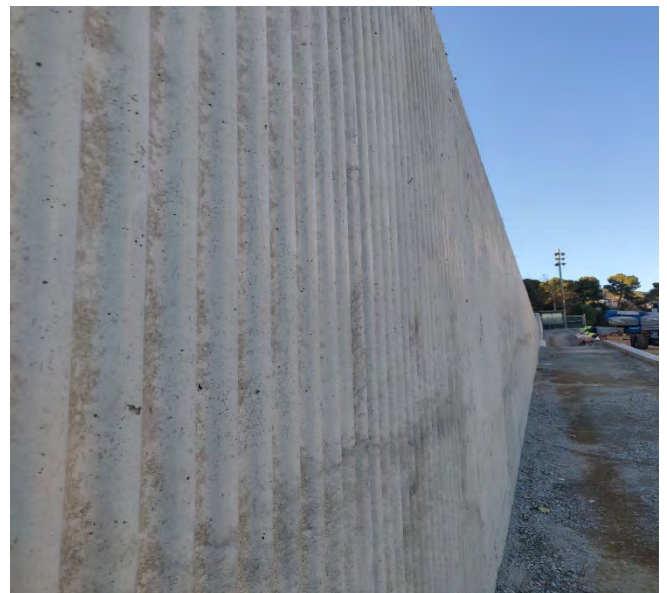

**OBRA**

HOSPITAL TAULI - SABADELL

**CLIENTE:**

CALAF

**Localización:**

Sabadell

**Fecha de inicio:**

2021

**Fecha de finalización:**

2021

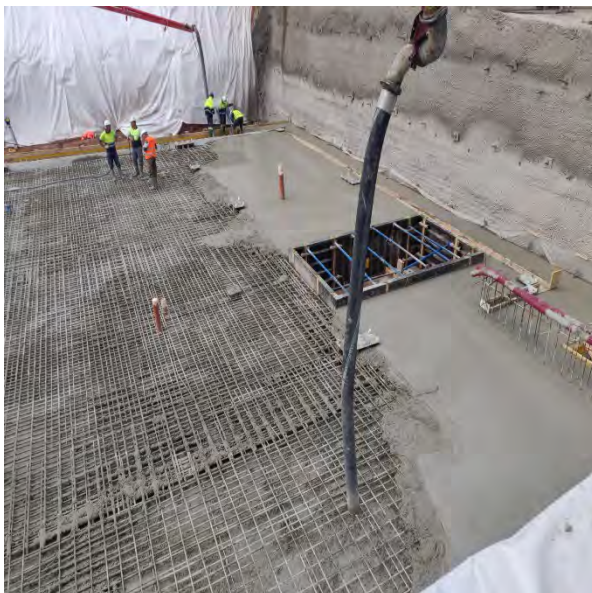

**OBRA**

PARC RONDA DE LA BELLAVISTA - MATARÓ

**CLIENTE:**

RUBAU TARRES

**Importe:**

126.000€

**Localización:**

Mataró

**Fecha de inicio:**

Septiembre 2021

**Fecha de finalización:**

Mayo 2022

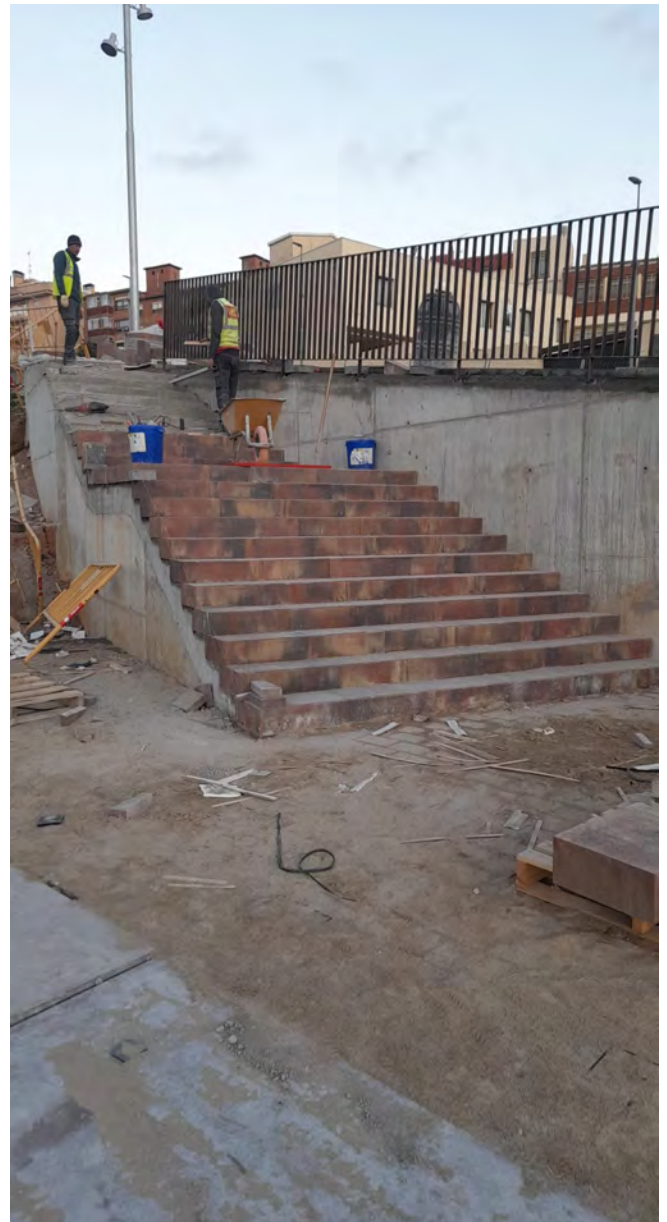
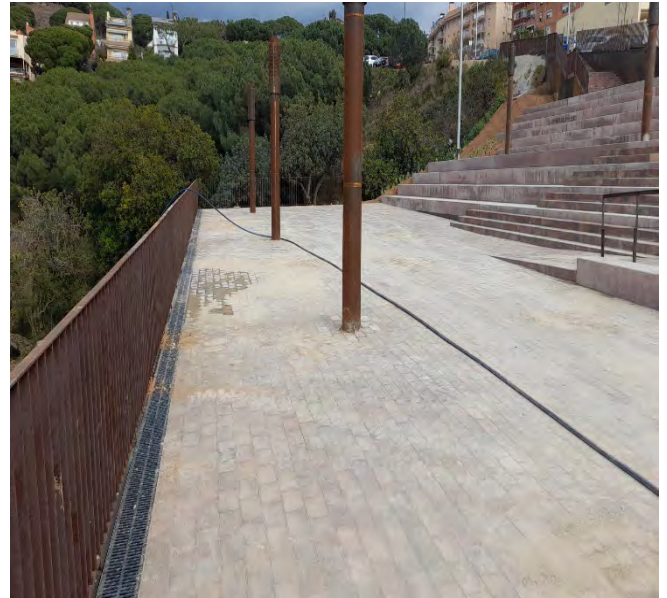

**OBRA**

PARC BELLAVISTA - MATARÓ

**CLIENTE:**

RUBAU TARRES

**Importe:**

126.000€

**Localización:**

Mataró

**Fecha de inicio:**

Septiembre 2021

**Fecha de finalización:**

Mayo 2022

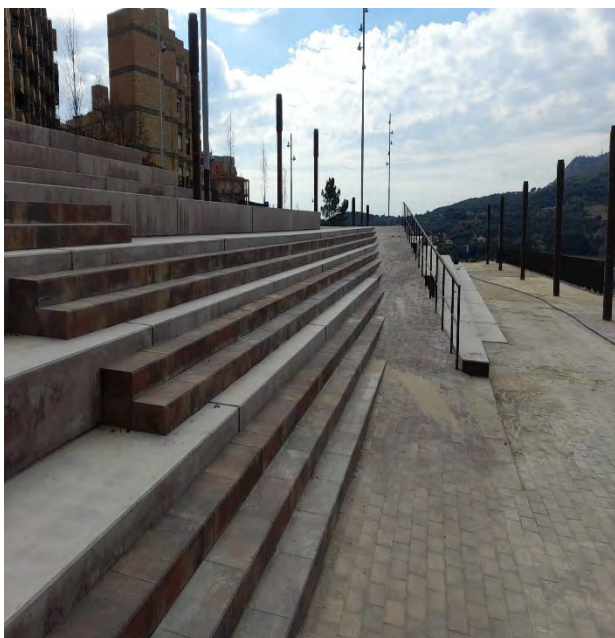

**OBRA**

PORT PALAMÓS

**CLIENTE:**

RUBAU

**Importe:**

278.000€

**Localización:**

Palamós

**Fecha de inicio:**

Septiembre 2019

**Fecha de finalización:**

Agosto 2020

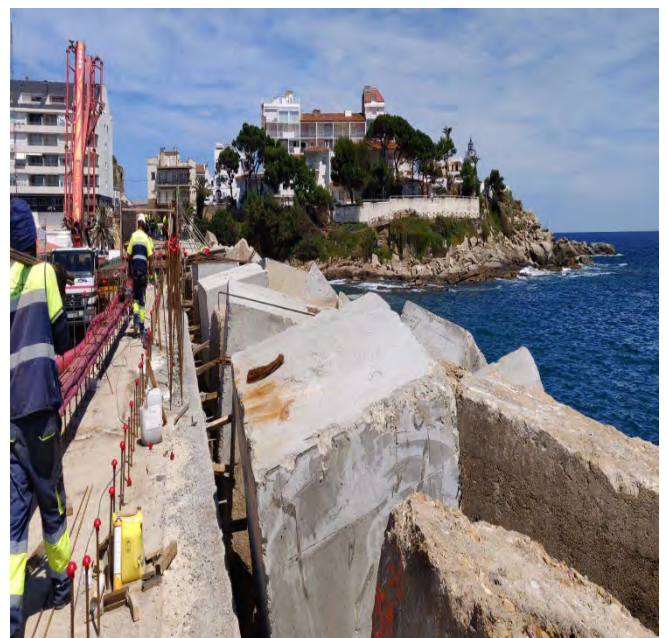

**OBRA**

TRADISA PORT BARCELONA

**CLIENTE:**

CALAF

**Localización:**

Barcelona

**Fecha de inicio:**

2021

**Fecha de finalización:**

2021

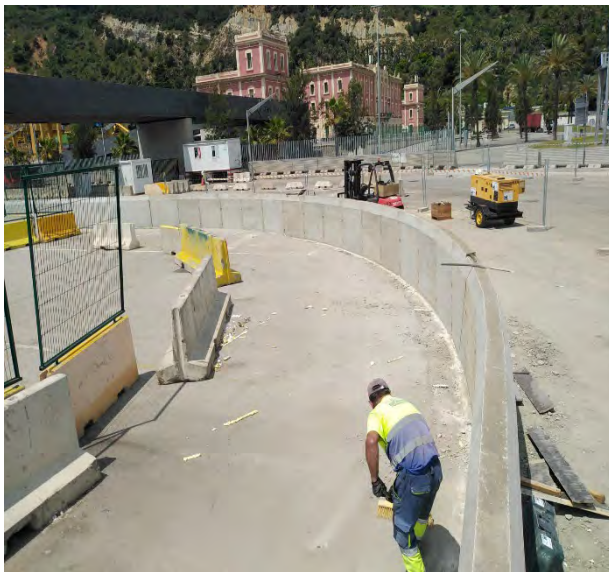

**OBRA**

TUNEL GLÒRIES LOT 5

**CLIENTE:**

FCC – OHL - RUBAU

**Importe:**

298.000€

**Localización:**

Barcelona

**Fecha de inicio:**

Febrero 2020

**Fecha de finalización:**

Febrero 2021

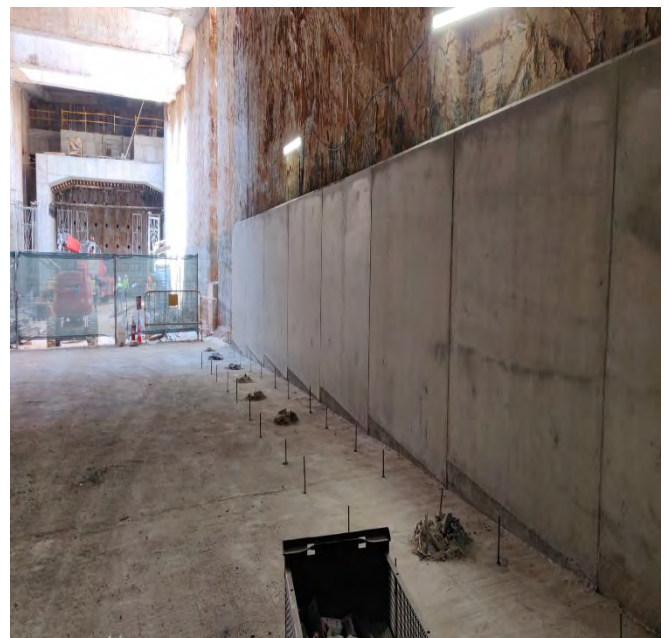

**OBRA**

TUNEL GLORIES LOT 5

**CLIENTE:**

FCC – OHL - RUBAU

**Importe:**

298.000€

**Localización:**

Barcelona

**Fecha de inicio:**

Febrero 2020

**Fecha de finalización:**

Febrero 2021



**OBRA**

URBANITZACIÓ CARRER ANGLESOLA

**CLIENTE:**

BENJUMEA

**Importe:**

23.000€

**Localización:**

Barcelona

**Fecha de inicio:**

Junio 2020

**Fecha de finalización:**

Julio 2020



**OBRA**

UTE AP-7

**CLIENTE:**

RUBAU

**Localización:**

Barcelona

**Fecha de inicio:**

2021

**Fecha de finalización:**

2021

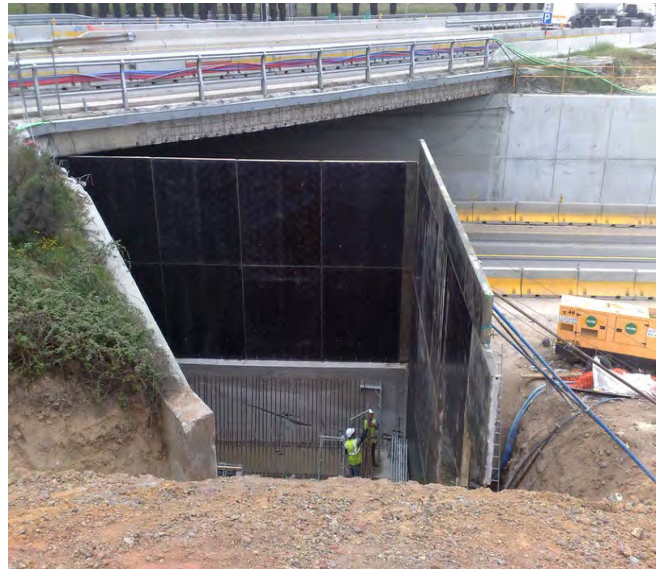

**OBRA**

UTE CASTELLBISBAL

**CLIENTE:**

DRAGADOS - TECSA

**Importe:**

570.000€

**Localización:**

Castellbisbal

**Fecha de inicio:**

Diciembre 2019

**Fecha de finalización:**

Diciembre 2020



**OBRA**

UTE CASTELLBISBAL

**CLIENTE:**

DRAGADOS - TECSA

**Importe:**

570.000€

**Localización:**

Castellbisbal

**Fecha de inicio:**

Diciembre 2019

**Fecha de finalización:**

Diciembre 2020



**OBRA**

UTE ESTRUCTURA ESTACJÓ SAGRERA AVE

**CLIENTE:**

DRAGADOS – ACCIONA – COMSA - SORIGUÉ

**Importe:**

2.751.000€

**Localización:**

Barcelona

**Fecha de inicio:**

Julio 2019

**Fecha de finalización:**

Mayo 2022



**OBRA**

UTE ESTRUCTURA ESTACIÓ SAGRERA AVE

**CLIENTE:**

DRAGADOS – ACCIONA – COMSA - SORIGUÉ

**Importe:**

2.751.000€

**Localización:**

Barcelona

**Fecha de inicio:**

Julio 2019

**Fecha de finalización:**

Mayo 2022



**OBRA**

UTE FONTSANTA SANT JOAN DESPÍ

**CLIENTE:**

SORIGUÉ

**Localización:**

Sant Joan Despí

**Fecha de inicio:**

2019

**Fecha de finalización:**

2019



**OBRA**

UTE POTASAS PORT DE BARCELONA

**CLIENTE:**

DRAGADOS - SORIGUÉ

**Importe:**

78.000 €

**Localización:**

Barcelona

**Fecha de inicio:**

Febrero 2020

**Fecha de finalización:**

Marzo 2020

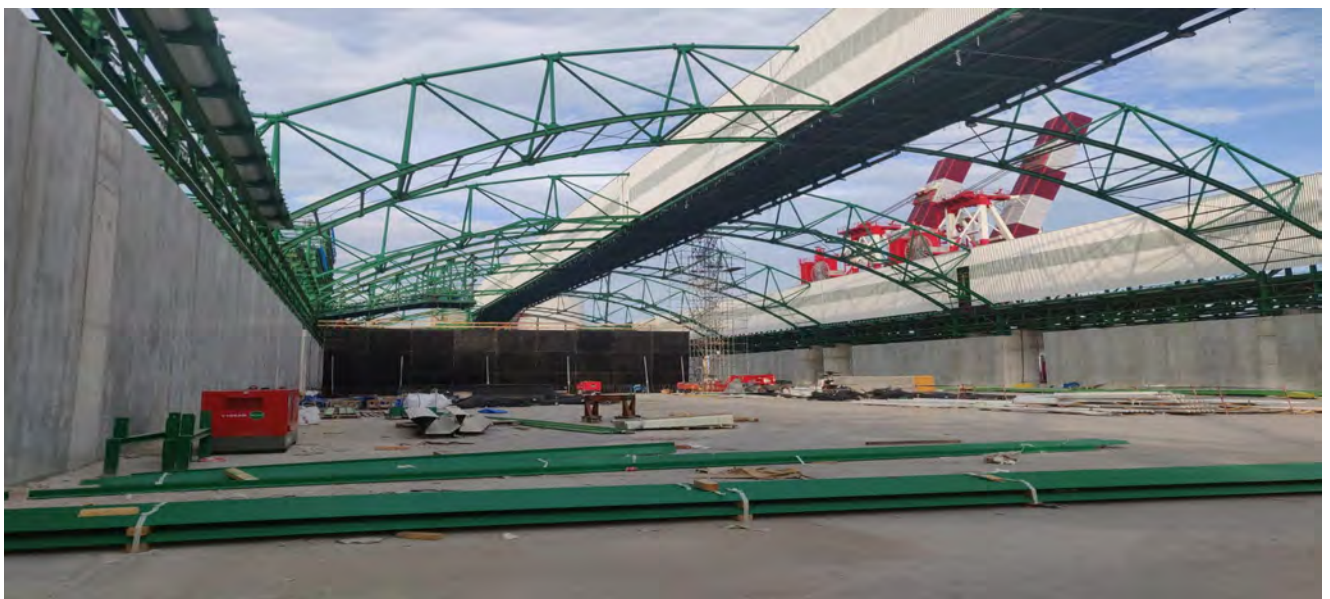

**OBRA**

UTE POTASAS PORT DE BARCELONA

**CLIENTE:**

DRAGADOS - SORIGUÉ

**Importe:**

78.000 €

**Localización:**

Barcelona

**Fecha de inicio:**

Febrero 2020

**Fecha de finalización:**

Marzo 2020



**OBRA**

UTE SYNCROLIFT PORT DE BARCELONA

**CLIENTE:**

DRAGADOS

**Importe:**

624.688€

**Localización:**

Barcelona

**Fecha de inicio:**

Enero 2018

**Fecha de finalización:**

Junio 2019

